STAATSCOURANT
Officiële uitgave van het Koninkrijk der Nederlanden sinds 1814.
Nr. 54700
13 oktober 2016

Gemeente Westland verkeersbesluit GPP Dianastraat Naaldwijk VB-2016-12088

Burgemeester en wethouders van Westland.

Op 22-09-2016 is een aanvraag ontvangen voor het reserveren van een gehandicaptenparkeerplaats aan de Dianastraat te Naaldwijk.

Krachtens artikel 15, lid 1, van de Wegenverkeerswet 1994 dient er een verkeersbesluit te worden genomen voor de plaatsing van de in artikel 12 van het Besluit administratieve bepalingen inzake het wegverkeer opgenomen verkeerstekens, evenals voor onderborden voor zover daardoor een gebod of verbod ontstaat of wordt gewijzigd.

Overwegende dat:

- uit het oogpunt van de mindere validiteit, welke is onderschreven uit medisch onderzoek en getuige de bij aanvrager in het bezit zijnde gehandicaptenparkeerkaart voor bestuurder;
- door de intensiteit waarmee de parkeermogelijkheden in de directe omgeving van de woning van aanvrager worden gebruikt, het wenselijk is een gereserveerde gehandicaptenparkeerplaats in de nabijheid van de woning aan te wijzen;
- met onderstaande verkeersmaatregel, gelet op artikel 2 van de Wegenverkeerswet 1994,

wordt beoogd:

- het verzekeren van de veiligheid op de weg;
- het beschermen van weggebruikers en passagiers;
- het zoveel mogelijk waarborgen van de vrijheid van het verkeer;
- het voorkomen of beperken van door het verkeer veroorzaakte overlast, hinder of

schade;

-dat overeenkomstig artikel 24 van het Besluit administratieve bepalingen inzake het

- wegverkeer overleg is gepleegd met de Nationale Politie, regionale eenheid Den Haag.

Besluiten:

tot aanwijzing van een gereserveerde gehandicaptenparkeerplaats aan de Dianastraat te Naaldwijk door het plaatsen van bord E6 uit Bijlage 1 van het RVV 1990 met een onderbord met kenteken van het motorvoertuig overeenkomstig de bij dit besluit behorende tekening.

Burgemeester en wethouders van Westland

namens hen,

teamleider Civiel Beheer,

M.Blokland

<u>Indienen bezwaarschrift</u>

Een belanghebbende die het niet eens is met dit besluit kan een bezwaarschrift schrijven naar het College van burgemeester en wethouders, Postbus 150, 2670 AD Naaldwijk. Hij moet het bezwaarschrift hebben ingediend binnen zes weken na de dag waarop dit besluit bekend is gemaakt. Het bezwaarschrift moet in ieder geval bevatten:

a. de naam en het adres van de indiener;

b.	de dagtekening;
c.	een omschrijving van het besluit waartegen het bezwaar is gericht;
d.	de argumenten voor het bezwaar;
e.	de handtekening van de indiener.
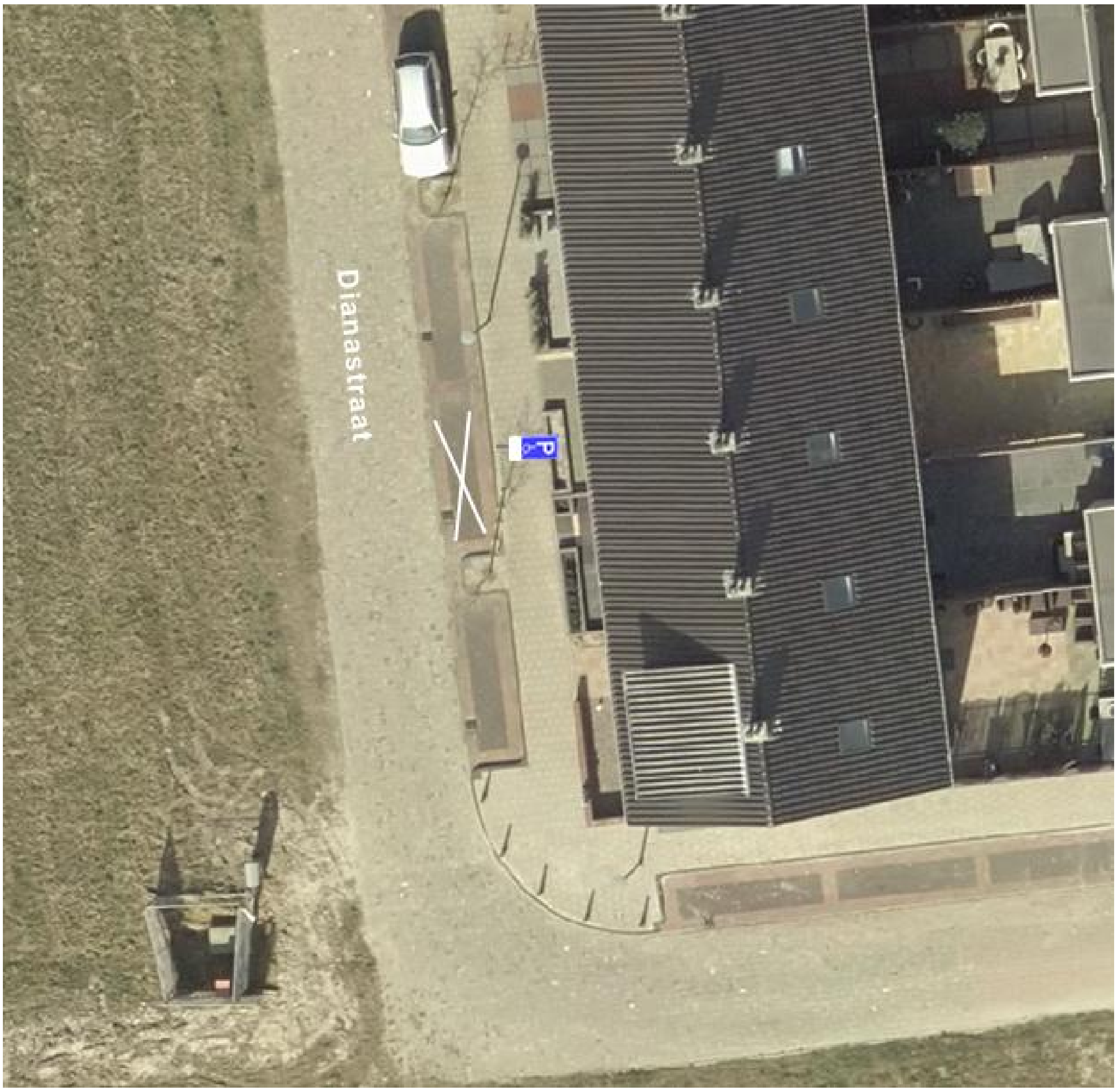
Om uw bezwaarschrift zo snel mogelijk af te kunnen handelen, verzoeken wij u ook uw **telefoonnummer** en **e-mailadres** te vermelden en een kopie van het besluit mee te sturen.